

## JUIN

- **13 juin** : Kermesse des écoles
- **14 juin** : Tournoi - Stade Jean Diraison
- **14 juin** : Pardon de la Chapelle Saint-Thomas
- **27 et 28 juin** : Exposition du Club Accueil Art Détente - salle Lannurien
- **29 juin** : début des expositions d'art et de peinture - Chaumière (les expositions débiteront la semaine suivante à la Chapelle Saint-Thomas).



### Le concours des jardins fleuris

Y participer, c'est contribuer à l'embellissement de la commune tout en valorisant son travail et sa passion du jardinage. Le passage du jury aura lieu le 22 juin

## SEPTEMBRE

- **4 septembre** : Forum des associations - salle Lannurien
- **5 septembre** : portes ouvertes - Armor Tango - salle Lannurien
- **11 septembre** : Balade contée et soupe à l'oignon - Nuit des Légendes - Parc de la Mairie
- **12 septembre** : Réunion d'information à destination des jeunes - 18h - Mairie
- **18 septembre** : Salon des entreprises - 17h à 20h - salle Lannurien

## NOVEMBRE

- **11 novembre** : cérémonie de l'armistice du 11 novembre 1918 - Bourg - 11h15
- **14 novembre** : L'atelier des copines - puces couturière et loisirs créatifs - salle Lannurien
- **28 novembre** : Brezhoneg'Ba Pluween - Fest Noz

## JUILLET/AOÛT

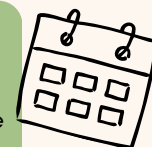

- **Tous les jeudis** : Concerts - Parc de la Mairie (19h) - Pleuven Animation Fêtes
- **Jusqu'au 30 août** : Exposition d'Art et de Peinture - Chaumière et Chapelle Saint-Thomas
- **11 juillet** : Bal des pompiers - Parc de la Mairie (19h)
- **Du 20 au 22/07 et du 17 au 19/08** : Stage de pilate par l'ADAG - Salle Lannurien
- **24 juillet** : Spectacle conté - Nuit des Légendes - Parc de la Mairie



## OCTOBRE



- **18 octobre** : repas des aînés - salle Lannurien
- **Du 20 au 22 octobre** : stage de pilate - ADAG - salle Lannurien

## DECEMBRE



- **5 décembre** : Fête du livre 10h-18h - salle Lannurien
- **Marché de Noël** - salle Lannurien (date à définir)
- **13 décembre** : Théâtre - Association Les Fous du Rire - 15h - salle Lannurien
- **21 décembre** : collecte de sang - salle Lannurien